

CATÁLOGO DE  
**COMPONENTES**  
PARA ESQUADRIAS



**ALUMICONTE**



# **ALUMICONTE**

COMPONENTES • PERFIS • PERSIANAS



**Alumicone**

1.ª EDIÇÃO • 2022 • REVISÃO 01

Você encontra a versão atualizada deste catálogo em nosso site,  
[www.alumicone.com.br](http://www.alumicone.com.br)

# GRANDE COMO AS MINHAS IDEIAS

São  
mais de:

**30 anos** de experiência no setor  
**4.500** itens  
**18.000m<sup>2</sup>** de área fabril

## RESPEITO AO MEIO AMBIENTE

Nos preocupamos com o meio ambiente e, entre nossos princípios básicos, está o gerenciamento ambiental.

A empresa propõe-se, como um dos principais requisitos, o atendimento às diretrizes e os compromissos ambientais gerados nas esferas municipal, estadual e federal. Neste aspecto, implantou em 1999 uma estação de tratamento de efluentes líquidos industriais com área construída de 600m<sup>2</sup>, além de:

1. Priorizar a redução na geração de resíduos.
2. Implantar técnicas de tratamento e disposição com baixo consumo de energia e espaço físico.
3. Sempre que possível optar pelo reúso e/ou pela reciclagem.
4. Operar o processo produtivo maximizando as tecnologias limpas.
5. Gerenciar os resíduos, preservando assim, a qualidade ambiental e socioeconômica da comunidade na qual estamos inseridos.

## COMPROMISSO TOTAL COM A QUALIDADE

São premissas básicas da **Alumiconte**: atuar na melhoria contínua de nossos produtos e processos, seguindo normas nacionais e internacionais (ABNT - Associação Brasileira de Normas Técnicas, ISO 9001:2015 e ISO 14001:2015) sempre que aplicáveis, visando o atendimento das necessidades e expectativas dos nossos clientes e partes interessadas, além de estimular, motivar e capacitar os colaboradores a participarem e se comprometerem com os **Programas de Qualidade** em todos os níveis do processo, garantindo assim, produtos com alto padrão de qualidade e a satisfação dos clientes.

Fundada em 1988, a Alumiconte conta com amplo portfólio de componentes e persianas para esquadrias, além de perfis para a construção civil, setor moveleiro e industrial, dispondo de processo próprio de anodização e pintura eletrostática para acabamento dos produtos.

Destaca-se pela qualidade dos produtos e serviços prestados, resultado da dedicação em todas as etapas do processo produtivo, e pela assistência técnica especializada que oferece aos clientes, elaborando soluções que se adaptam perfeitamente aos projetos.



## COMPONENTES

Onde tudo começou!  
O desenvolvimento e produção de Componentes voltados para a construção civil iniciou ainda em 1988. Ou seja, mais de 30 anos atendendo às necessidades do mercado e contribuindo no desenvolvimento dos sistemas de caixilhos no Brasil. E desde o princípio, o alto padrão de qualidade é premissa básica, a busca por melhorias é contínua e a dedicação à satisfação do cliente é uma constante. Contamos com mais de 800 itens em nosso portfólio de Componentes, voltados para esquadrias de alumínio, PVC e madeira, compatíveis com a maioria das marcas de perfis presentes no mercado.



## EXTRUSÃO

A extrusão é um processo de produção de componentes mecânicos de forma semicontínua, no qual o alumínio é forçado através de uma matriz, adquirindo assim a forma predeterminada de acordo com a necessidade. Perfis de alumínio são utilizados nos ramos de construção civil, indústria naval, aeroespacial, automobilística e moveleira.



## ANODIZAÇÃO

Anodização é o processo de criar um filme de óxido sobre a superfície do alumínio por meio da imersão em um banho eletrolítico, no qual o metal a anodizar é ligado ao polo positivo de uma fonte de eletricidade. Isso evita a oxidação natural do alumínio mantendo seu aspecto de novo durante muitos anos.



## PINTURA

A pintura eletrostática ou lacagem é um processo de pintura que tem como finalidade o revestimento do alumínio com uma película de polímero termoendurecível, aplicado na superfície através de atração eletrostática e submetido a uma temperatura de 200°C por um determinado período, para sua cura.

## CORES & ACABAMENTOS

As cores disponíveis para cada produto estão apresentadas ao lado do mesmo através de um pequeno círculo. Confira a qual cor cada círculo representa:



**ALUMICONTE**



# persianas

Um produto,  
muitos benefícios:



#### SEGURANÇA

Contribui para manter a propriedade segura, pois as persianas agem como barreira física para potenciais criminosos.



#### ECONOMIA DE ENERGIA

Quando as persianas estão fechadas em períodos quentes ou frios, a troca de calor é reduzida.



#### CONTROLE DE LUZ

Muito eficiente no fechamento de luz, permite a completa regulação de luminosidade.



#### PRIVACIDADE

Maximiza o conforto e a tranquilidade no interior do ambiente.



#### REDUÇÃO ACÚSTICA

As persianas de enrolar Alumiconte colaboram para a retenção de ruído externo para o meio interno do ambiente.



#### PROTEÇÃO A RAIOS UV

Proteção aos objetos internos contra o desbotamento e envelhecimento.



#### AUTOMAÇÃO:

As persianas de enrolar Alumiconte podem ser acionadas através de recolhedores manuais e também pode-se utilizar automação motorizada, o que agrega conforto, proteção e funcionalidade.

NOVIDADE!  
diversas opções de cores para você.

## Conheça nossos diferenciais:

- Passo de 45mm;
- Espessura da chapa de 0,28 mm;
- Densidade da espuma poliuretânica de 65 a 80 kg/m<sup>2</sup>;
- 9 opções de cores na linha Glow | 4 opções de cores na linha Matte
- Esteiras com persianas cegas e ventiladas;
- Fabricação da esteira com tamanhos especiais;
- Sistema de recravamento para a fixação dos tampões;
- Sistema exclusivo de tampões para melhor funcionamento da esteira;
- Com o opcional de montagem, com perfil terminal.



## BASCULANTE



#### Alavanca para Basculante

LINHAS: ABSOLUTA, CONVENCIONAL 20, 25, 30, VANGOGH, HYDRO OFFICIAL, MASTER, IMPERIAL 2.5, ALUK 2.0 e SUPREMA  
CÓD.: ALA-057EB, ALA-057, ALA-055



#### Conector com Parafuso para Basculante

LINHAS: MASTER e ALUK 2.0  
CÓD.: CON-456



#### Pivô para Basculante

LINHA: CONVENCIONAL 20  
CÓD.: NYL-061

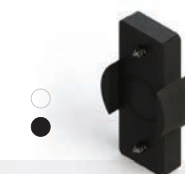

#### Pivô para Basculante

LINHA: CONVENCIONAL 25  
CÓD.: NYL-082



#### Pivô para Basculante

LINHAS: ABSOLUTA, SUPREMA e ALUK 2.5  
CÓD.: PIV-753

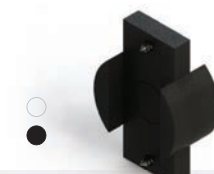

#### Pivô para Basculante

LINHA: CONVENCIONAL 30  
CÓD.: NYL-160



#### Pivô para Basculante

LINHAS: MASTER e ALUK 2.0  
CÓD.: PIV-758

## CORRER



#### Batedeira

LINHAS: DIVERSAS  
CÓD.: BAT-0001BC, BAT-0001PT



#### Batedeira

LINHA: SMART 2.0  
CÓD.: BAT-0123

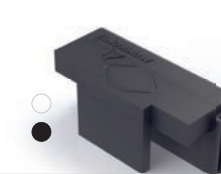

#### Batedeira

LINHAS: SMART 2.0, LUNA, IMPERIAL 2.5, SUPREMA, HYDRO OFFICIAL, INOVA, ABSOLUTA e ALUK 2.0  
CÓD.: BAT-0414BC, BAT-0414PR



#### Batedeira

LINHAS: GOLD, MEGA32, D'ORO, IMPERIAL 3.5 e ALUK 3.2  
CÓD.: NYL-398NB, NYL 398



#### Batedeira com Arremate

LINHAS: GOLD, MEGA32, D'ORO e ALUK 3.2  
CÓD.: NYL-347NB, NYL 347



#### Batedeira

LINHAS: SUPREMA, ABSOLUTA, HYDRO OFFICIAL, IMPERIAL 2.5, LUNA, MEGA 25 e ALUK 2.5  
CÓD.: NYL-414NB, NYL 414



#### Batedeira

LINHAS: MASTER, SP20, MEGA 20 e ALUK 2.0  
CÓD.: NYL-442NB, NYL-442

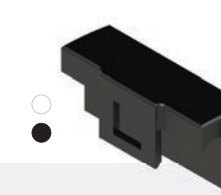

#### Batedeira

LINHA: INOVA  
CÓD.: NYL-451NB, NYL-451

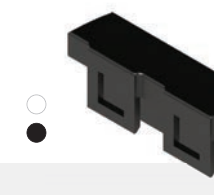

#### Batedeira

LINHA: INOVA  
CÓD.: NYL-460NB, NYL-460

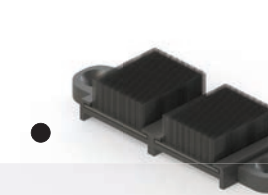

#### Caixa de Dreno

LINHA: VANGOGH  
CÓD.: NYL-317

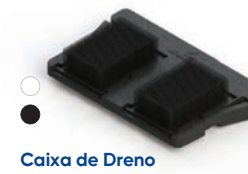

#### Caixa de Dreno

LINHAS: SUPREMA, ABSOLUTA, HYDRO OFFICIAL, IMPERIAL 2.5, MEGA 25 e ALUK 2.5  
CÓD.: NYL-329NB, NYL-329

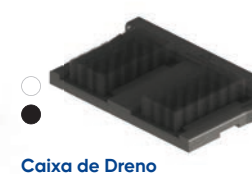

#### Caixa de Dreno

LINHAS: GOLD, MEGA 32, D'ORO e ALUK 3.2  
CÓD.: NYL-395NB, NYL-395

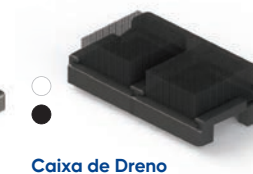

#### Caixa de Dreno

LINHAS: MASTER, SP 20, MEGA 20 e ALUK 2.0  
CÓD.: NYL-412NB, NYL-412

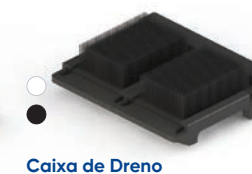

#### Caixa de Dreno

LINHA: INOVA  
CÓD.: NYL-452NB, NYL-452

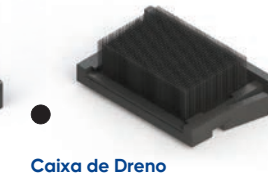

#### Caixa de Dreno

LINHA: DOMUS  
CÓD.: NYL-508



**Caixa de Dreno**  
LINHA: ECONOMIC 160  
CÓD.: VED-2631



**Caixa de Dreno**  
LINHA: SMART 2.0  
CÓD.: VED-3031BC, VED-3031PR



**Caixa de Dreno**  
LINHA: LUNA  
CÓD.: VED-0007NB, VED0007NP



**Vedação Superior**  
LINHAS: GOLD, MEGA 32, D'ORO e ALUK 3.2  
CÓD.: CON-381NB, CON-381



**Vedação Superior**  
LINHA: VANGOGH  
CÓD.: NYL-316

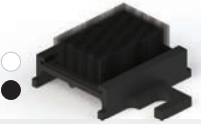

**Vedação Superior**  
LINHAS: SUPREMA, ABSOLUTA, HYDRO OFFICIAL, IMPERIAL 2.5, MEGA 25 e ALUK 2.5, LUNA  
CÓD.: NYL-335NB, NYL-335

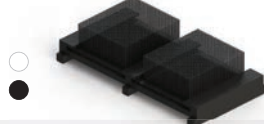

**Vedação Superior**  
LINHAS: MASTER, SP20, MEGA 20 e ALUK 2.0  
CÓD.: NYL-413NB, NYL-413

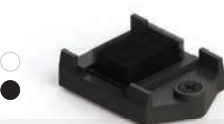

**Vedação Superior**  
LINHA: INOVA  
CÓD.: NYL-453NB, NYL-453

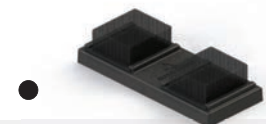

**Vedação Superior**  
LINHA: SMART 2.0  
CÓD.: VED-3011

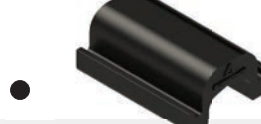

**Calço da Folha Fixa**  
LINHA: SMART 2.0  
CÓD.: CAL-0133



**Calço da Folha Fixa**  
LINHAS: SUPREMA, INOVA e ALUK 2.5  
CÓD.: CAL-948

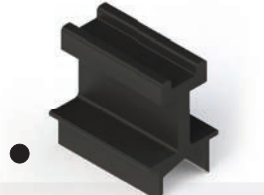

**Calço da Folha Fixa**  
LINHAS: GOLD, MEGA 32, D'ORO, ALUK 3.2 e IMPERIAL 3.5  
CÓD.: NYL-394

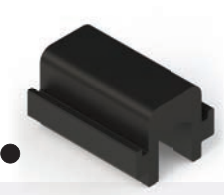

**Calço da Folha Fixa**  
LINHAS: MASTER, SP20, MEGA 20 e ALUK 2.0  
CÓD.: NYL-443



**Calço Vedante**  
LINHAS: GOLD, MEGA 32, D'ORO e ALUK 3.2  
CÓD.: CAL-929



**Conexão de Alinhamento**  
LINHAS: GOLD e ALUK 3.2  
CÓD.: CON-433



**Conexão do Arremate**  
LINHA : INOVA  
CÓD.: NYL-462



**Contrafecho Central**  
LINHAS: SUPREMA, ABSOLUTA, SP20, IMPERIAL 3.5, ALUK 2.5  
CÓD.:FEC-055EB, FEC-055



**Contrafecho Central**  
LINHAS: SUPREMA, HYDRO OFFICIAL, ABSOLUTA, ALUK 2.5  
CÓD.: CON-251BC, CON251PT

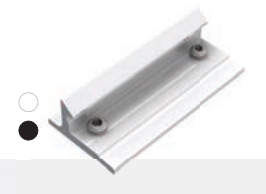

**Contrafecho Central**  
LINHAS: GOLD, MEGA32, D'ORO, ALUK 3.2  
CÓD.: CON-321EB, CON-321

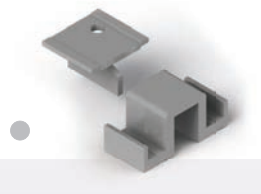

**Contrafecho da Folha Fixa**  
LINHAS: GOLD, MEGA32, D'ORO, ALUK 3.2  
CÓD.: CON-32



**Contrafecho Lateral**  
LINHAS: GOLD, MEGA32 e ALUK 3.2  
CÓD.: CON-320EB, CON-320



**Contrafecho Lateral**  
LINHAS: ABSOLUTA, SUPREMA, MASTER, INOVA, SP20, IMPERIAL 2.5, SMART 2.0, ALUK 2.0, ALUK 2.5, HYDRO OFFICIAL e MEGA25  
CÓD.: CON-370EB, CON-370, CON-370NB, CON-370NP



**Contrafecho Lateral**  
LINHAS: ABSOLUTA, SUPREMA, MASTER, INOVA, SP20, IMPERIAL 2.5, SMART 2.0, ALUK 2.0, 2.5, HYDRO OFFICIAL e MEGA25  
CÓD.: CON-371



**Contrafecho Lateral**  
LINHA: LUNA  
CÓD.: CON-372EB, CON-372



**Contrafecho Lateral**  
LINHAS: GOLD, MEGA32, D'ORO e ALUK 3.2  
CÓD.: CON-383EB, CON-383



**ContrafechoLateral Quatro Folhas**  
LINHAS: GOLD, MEGA32 e ALUK 3.2  
CÓD.: CON-385EB, CON-385

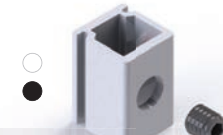

**Contrafecho Lateral**  
LINHAS: CHROMA e IMPERIAL 3.5  
CÓD.: CON0389BC, CON0389PT

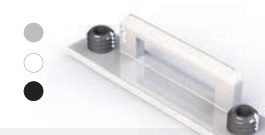

**Contratesta**  
LINHAS: MASTER, SP 20 e SMART 2.0  
CÓD.: CON-0230BC, CON-0230PT, CON-230FS

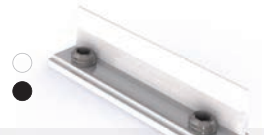

**Contratesta**  
LINHAS: SUPREMA, IMPERIAL 2.5, HYDRO OFFICIAL, ABSOLUTA, INOVA e ALUK 2.5  
CÓD.: CON-250EB, CON-250, CON-2500



**Contratesta**  
LINHA: LUNA  
CÓD.: CON-0232NB, CON-0232NP



**Concha Cega | 180mm**  
LINHAS: SUPREMA, ABSOLUTA, CONVENCIONAL 25, 30, HYDRO OFFICIAL, INOVA, IMPERIAL 2.5, MEGA 20, 25 e ALUK 2.5  
CÓD.: CON-0155BC, CON-0155PT, CON-0155FS



**Concha Cega | 138mm**  
LINHAS: SUPREMA, ABSOLUTA, CONVENCIONAL 25, 30, HYDRO OFFICIAL, INOVA, IMPERIAL 2.5, MEGA20, 25 e ALUK 2.5  
CÓD.: CON-150EB, CON-150, CON-1500, CON-150BR



**Concha Cega | 138mm**  
LINHAS: DIVERSAS  
CÓD.: CON-200EB, CON-200, CON-2000



**Concha Cega | 138mm**  
LINHAS: DIVERSAS  
CÓD.: CON-277EB, CON-277, CON-276



**Concha cega | 138mm**  
LINHAS: MASTER, SP 20 e SMART 2.0  
CÓD.: CON-0130BC, CON-0130PT, CON-0130FS



**Concha Cega | 138mm**  
LINHAS: DIVERSAS  
CÓD.: CON-448EB, CON-448, CON-4480



**Concha Cega | 180mm**  
LINHAS: DIVERSAS  
CÓD.: CON-449EB, CON-449, CON-4490



**Fecho Concha Bate e Fecha sem Chave | 180mm**  
LINHAS: SUPREMA, ABSOLUTA, CONVENCIONAL 25, 30, HYDRO OFFICIAL, INOVA, IMPERIAL 2.5, MEGA 20, 25 e ALUK 2.5  
CÓD.: FEC-0254BC, FEC-0254PT, FEC-0254FS



**Fecho Concha Bate e Fecha com Chave | 180mm**  
LINHAS: SUPREMA, ABSOLUTA, CONVENCIONAL 25, 30, HYDRO OFFICIAL, INOVA, IMPERIAL 2.5, MEGA 20, 25 e ALUK 2.5  
CÓD.: FEC-0255BC, FEC-0255PT, FEC-0255FS



**Concha Cega | 180mm**  
LINHAS: DIVERSAS  
CÓD.: CON-0350BC, CON-0350PT



**Fecho Concha Automático e Manual | 138mm**  
LINHAS: DIVERSAS  
CÓD.: FEC-200EB, FEC-200, FEC-2000, FEC-201EB, FEC-201, FEC-2010



**Fecho Concha com Chave Automático e Manual | 138mm**  
LINHAS: DIVERSAS  
CÓD.: FEC-202EB, FEC-202, FEC-2020, FEC-203EB, FEC-203, FEC-2030



**Fecho Concha Fechamento Lateral | 138mm**  
LINHAS: MASTER, SP 20 e SMART 2.0  
CÓD.: FEC-0230BC, FEC-0230PT, FEC-0230FS



**Fecho Concha Fechamento Lateral | 138mm**  
LINHAS: SUPREMA, ABSOLUTA, CONVENCIONAL 25, 30, HYDRO OFFICIAL, INOVA, IMPERIAL 2.5, MEGA20, 25 e ALUK 2.5  
CÓD.: FEC-250EB, FEC-250, FEC-2500



**Fecho Concha com Fixação Não Aparente | 180mm**

LINHAS: GOLD, MEGA32 e ALUK 3.2, D'ORO  
CÓD.: FEC-0320EB, FEC-0320



**Fecho Concha com Fixação Não Aparente com Chave | 180mm**

LINHAS: GOLD, MEGA32, ALUK 3.2 e D'ORO  
CÓD.: FEC-0321BC, FEC-0321PT



**Fecho Concha com Trava Automático e Manual | 138mm**

LINHAS: DIVERSAS  
CÓD.: FEC-636EB, FEC-636, FEC-634, FEC-636AB, FEC-636A, FEC-634A



**Fecho Concha com Chave Automático e Manual | 138mm**

LINHAS: DIVERSAS  
CÓD.: FEC-1035EB, FEC-1035, FEC-10350, FEC-1036EB, FEC-1036, FEC-10360



**Fecho Concha Automático e Manual | 138mm**

LINHAS: DIVERSAS  
CÓD.: FEC-1037EB, FEC-1037, FEC-10370, FEC-1038EB, FEC-1038, FEC-10380



**Fecho Concha com Chave Automático e Manual | 180mm**

LINHAS: DIVERSAS  
CÓD.: FEC-1039EB, FEC-1039, FEC-10390, FEC-1040EB, FEC-1040, FEC-10400



**Fecho Concha Automático e Manual | 180mm**

LINHAS: DIVERSAS  
CÓD.: FEC-1041EB, FEC-1041, FEC-10410, FEC-1042EB, FEC-1042, FEC-10420



**Fecho Caracol**

LINHAS: SUPREMA, ABSOLUTA e ALUK 2.5  
CÓD.: FEC-057EB, FEC-057PR, FEC-057FS, FEC-063EB, FEC-063PR, FEC-063FS



**Fecho Caracol**

LINHAS: MP e ME  
CÓD.: FEC-083EB, FEC-083PR, FEC-083FS, FEC-084EB, FEC-084PR, FEC-084FS



**Fecho Caracol**

LINHAS: SUPREMA, ABSOLUTA e ALUK 2.5  
CÓD.: FEC-060EB, FEC-060, FEC-059



**Fecho Caracol**

LINHAS: MASTER e ALUK 2.0  
CÓD.: FEC-475EB, FEC-475PR, FEC-475FS, FEC-474EB, FEC-474PR, FEC-474FS



**Fecho Caracol**

LINHAS: SUPREMA, ABSOLUTA, CONVENCIONAL 25, 30, MP, ME e ALUK 2.5  
CÓD.: FEC-947EB, FEC-947PR, FEC-947FS, FEC-953EB, FEC-953PR, FEC-953FS



**Fecho Caracol**

LINHAS: ECONOMIC 1.6, MASTER, HYDRO OFFICIAL, MP, ME, CONVENCIONAL 20, 25, VANGOGH e ALUK 2.0  
CÓD.: FEC-954, FEC-955



**Fecho Caracol**

LINHAS: MP e ME  
CÓD.: FEC-966EB, FEC-966, FEC-965



**Fecho Caracol**

LINHA: DOMUS  
CÓD.: FEC-1126D, FEC-1126E



**Fecho Caracol**

LINHA: LUNA  
CÓD.: FEC-1127D, FEC-1127E



**Fecho Central Bate Fecha para Janelas de Correr**

LINHAS: CONVENCIONAL 25, 30, MP, ME, SUPREMA, SP20, MASTER, ABSOLUTA e ALUK 2.0  
CÓD.: FEC-311EB, FEC-311P, FEC-311FS



**Fechadura para Janelas e Portas de Correr**

LINHAS: DIVERSAS  
CÓD.: FRA-0020BC, FRA-002PT, FRA-0020FS



**Acionamento Externo para Fecho Concha**

LINHAS: GOLD, MEGA 32, ALUK 3.2 e D'ORO  
CÓD.: FEC-0400BC, FEC-0400PT



**Guia Peslizante (LE-1659)**

LINHA: ECONOMIC 160  
CÓD.: GUI-0202



**Guia e Limitador**

LINHAS: SUPREMA, MEGA 25, ABSOLUTA e ALUK 2.5  
CÓD.: GUI-250NB, GUI-250



**Guia Deslizante**

LINHAS: MASTER e ALUK 2.0  
CÓD.: NYL-444LNB, NYL-444L



**Guia Deslizante**

LINHAS: MASTER e ALUK 2.0  
CÓD.: NYL-450NB, NYL-450



**Guia e Limitador**

LINHAS: MASTER e ALUK 2.0  
CÓD.: NYL-444NB, NYL-444



**Guia e Calço**

LINHA: INOVA  
CÓD.: NYL-456NB, NYL-456



**Guia e Calço 21mm**

LINHA: INOVA  
CÓD.: NYL-454NB, NYL-454



**Guia e Limitador**

LINHA: MEGA 20  
CÓD.: GUI-200NB, GUI-200



**Guia e Limitador**

LINHA: MEGA 32  
CÓD.: GUI-320NB, GUI-320



**Guia e Limitador**

LINHAS: MEGA 25 e EXCELÊNCIA  
CÓD.: GUI-2533BC, GUI-2533PT, GUI-2543BC, GUI-2543PT, GUI-2551BC, GUI-2551PT, GUI-2561BC, GUI-2561PT



**Guia e Limitador**

LINHA: SMART 2.0  
CÓD.: GUI-1051



**Guia Deslizante (LE-1660/1661)**

LINHA: ECONOMIC 160  
CÓD.: GUI-0203

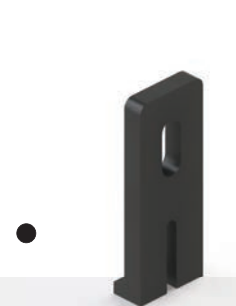

**Guia e Limitador**

LINHA: MP  
CÓD.: NYL-036





**Guia e Limitador**  
LINHAS: ME  
CÓD.: NYL-278



**Guia e Limitador**  
LINHA: LUNA  
CÓD.: NYL-333NB, NYL-333SNB, NYL-333, NYL-333S



**Guia e Limitador**  
LINHAS: GOLD, MEGA32, D'ORO e ALUK 3.2  
CÓD.: NYL-396NB, NYL-396



**Guia e Trava da Folha**  
LINHA: VANGOGH  
CÓD.: NYL-006



**Guia para Janelas e Portas de Correr**  
LINHAS: SUPREMA, ABSOLUTA e ALUK 2.5  
CÓD.: NYL-332NB, NYL-332 c/placa NYL-332SNB, NYL-332S s/placa



**Guia Superior da Folha**  
LINHA: DOMUS  
CÓD.: NYL-507



**Guia e Limitador**  
LINHA: HYDRO OFFICIAL  
CÓD.: NYL-325



**Guia e Limitador**  
LINHA: HYDRO OFFICIAL  
CÓD.: NYL-326



**Guia e Limitador**  
LINHA: LUNA  
CÓD.: NYL-334NB, NYL-334



**Guia e Limitador**  
LINHA: VANGOGH  
CÓD.: NYL-324



**Lingueta em Zamac**  
LINHAS: DIVERSAS  
CÓD.: LIN-01: 48mm



**Lingueta em Zamac Curva**  
LINHAS: DIVERSAS  
CÓD.: LIN-02: 33mm



**Lingueta em Inox Curva**  
LINHAS: DIVERSAS  
CÓD.: LIN-03: 33mm | LIN-06: 40mm | LIN-08: 45mm



**Lingueta em Inox Reto**  
LINHAS: DIVERSAS  
CÓD.: LIN-04: 40mm | LIN-05: 33mm



**Lingueta em Alumínio**  
LINHAS: SUPREMA, CONVENCIONAL 25, GOLD, HYDRO OFFICIAL, MEGA 25, ABSOLUTA, IMPERIAL 2.5 e ALUK 2.5  
CÓD.: LIN-250: 30mm | LIN-252: 38mm



**Lingueta em Alumínio**  
LINHAS: MEGA 25  
CÓD.: LIN-257: 32mm



**Lingueta em Alumínio Curva**  
LINHAS: INOVA  
CÓD.: LIN-251: 30mm



**Lingueta em Alumínio Desvio**  
LINHAS: MEGA 20  
CÓD.: LIN-253: 35mm



**Lingueta em Alumínio**  
LINHA: CHROMA  
CÓD.: LIN259: 38mm



**Puxador p/ Fecho Concha | 205mm**  
LINHAS: DIVERSAS  
CÓD.: PUX-649EB, PUX-649, PUX-6490, PUX-649BR



**Puxador Cego | 160mm**  
LINHAS: DIVERSAS  
CÓD.: PUX-650EB, PUX-650, PUX-6500, PUX-650BR



**Puxador Cego | 205mm**  
LINHAS: DIVERSAS  
CÓD.: PUX-654EB, PUX-654, PUX-6540, PUX-654BR



**Puxador Fechadura (FRA1330 LA FONTE) | 160mm**  
LINHAS: DIVERSAS  
CÓD.: PUX656EB, PUX656, PUX6560, PUX657EB, PUX657, PUX6570





**Puxador p/ Fecho Concha | 160mm**  
LINHAS: DIVERSAS  
CÓD.: PUX-648EB, PUX-648, PUX-6480, PUX-648BR



**Puxador Fechadura FRA-815 | 160mm**  
LINHAS: DIVERSAS  
CÓD.: PUX-652EB, PUX-652, PUX-6520, PUX-652BR, PUX-653EB, PUX-653, PUX-6530, PUX-653BR



**Puxador Fechadura (FRA46 Pado) | 160mm**  
LINHAS: DIVERSAS  
CÓD.: PUX658EB, PUX658, PUX6580, PUX659EB, PUX659, PUX6590



**Puxador Fechadura (FRA605 STAM) | 160mm**  
LINHAS: DIVERSAS  
CÓD.: PUX660EB, PUX660, PUX6600, PUX661EB, PUX661, PUX6610



**Roldana sem Regulagem e sem Rolamento (Roda de Alumínio)**  
LINHA: ECONOMIC 160  
CÓD.: ROL-009, ROL-009SRs



**Roldana sem Regulagem e sem Rolamento**  
LINHA: VANGOGH  
CÓD.: ROL-212



**Roldana sem Regulagem e sem Rolamento**  
LINHA: DOMUS  
CÓD.: ROL-488



**Roldana com Regulagem e com Rolamento**  
LINHA: DOMUS  
CÓD.: ROL-489



**Roldana sem Regulagem e sem Rolamento**  
LINHA: MÓDULO PRÁTICO  
CÓD.: ROL-237 LARGURA DA GUIA 3,8mm ROL-448 LARGURA DA GUIA 5mm



**Roldana com Regulagem e com Rolamento**  
LINHAS: DIVERSAS  
CÓD.: ROL-415R



**Roldana com Regulagem e com Rolamento**  
LINHA: LUNA  
CÓD.: ROL-199, ROL-199R



**Roldana com Regulagem e com Rolamento**  
LINHA: LUNA  
CÓD.: ROL-200, ROL-200R



**Roldana com Regulagem e sem Rolamento**  
LINHAS: MASTER, SP20, MEGA 20 e ALUK 2.0  
CÓD.: ROL-458



**Roldana com Regulagem e com Rolamento**  
LINHAS: MASTER, SP20, MEGA 20 e ALUK 2.0  
CÓD.: ROL-464



**Roldana sem Regulagem e sem Rolamento**  
LINHAS: MASTER, SP20, MEGA 20 e ALUK 2.0  
CÓD.: ROL-465



**Roldana Simples**  
LINHAS: ABSOLUTA, SUPREMA, INOVA, IMPERIAL 2.5, ALUK 2.5 e HYDRO OFFICIAL  
CÓD.: ROL-427



**Roldana com Regulagem Pré Determinada c/ rolamento**  
LINHAS: MASTER, SP20, MEGA 20 e ALUK 2.0  
CÓD.: ROL-515R



**Roldana com Regulagem e com Rolamento**  
LINHAS: SMART 2.0, MEGA20, SP20, ALUK 2.0 e MASTER  
CÓD.: ROL-1003, ROL-4902



**Roldana com Rolamento e sem Regulagem**  
LINHAS: MASTER e ALUK 2.0  
CÓD.: SCA-103IAL



**Roldana com Regulagem e com Rolamento**  
LINHAS: ABSOLUTA, SUPREMA, INOVA, IMPERIAL 2.5, ALUK 2.5, HYDRO OFFICIAL e MEGA25  
CÓD.: ROL-426, ROL-440R, ROL-0426N, ROL-0440NR



**Roldana Dupla com Regulagem com e sem Rolamento**

LINHAS: ABSOLUTA, SUPREMA, INOVA, IMPERIAL 2.5, ALUK 2.5, HYDRO OFFICIAL e MEGA 2.5  
CÓD.: ROL-439, ROL-439R



**Roldana Dupla com Rolamento e Regulagem**

LINHAS: GOLD, MEGA 32, D'ORO e ALUK 3.2  
CÓD.: ROL-413



**Roldana Simples com Rolamento e Regulagem**

LINHAS: GOLD, MEGA 32, D'ORO e ALUK 3.2  
CÓD.: ROL-468



**Roldana Dupla com Rolamento e Regulagem**

LINHA: LUNA  
CÓD.: ROL-230



**Roldana com Regulagem sem Rolamento**

LINHA: MÓDULO ESPECIAL  
CÓD.: ROL-412



**Roldana Dupla com Rolamento e Regulagem**

LINHA: EXCELÊNCIA  
CÓD.: ROL-4390



**Roldana Powerful Simples**

LINHA: ÚNICA  
CÓD.: ROL-467



**Roldana Powerful Simples**

LINHAS: CONVENCIONAL 30 e 42  
CÓD.: ROL-473

**Roldana Powerful Dupla**



LINHA: ÚNICA  
CÓD.: ROL-466



**Roldana Powerful Dupla**

LINHAS: GOLD, MEGA32, D'ORO, ALUK 3.2 e IMPERIAL 3.5  
CÓD.: ROL-471



**Roldana Powerful Simples**

LINHAS: CONVENCIONAL 30 e 42  
CÓD.: ROL-472



**Roldana Powerful Simples**

LINHAS: GOLD, MEGA32, D'ORO, ALUK 3.2 e IMPERIAL 3.5  
CÓD.: ROL-470

**Roldana dupla canal reto com rolamento**

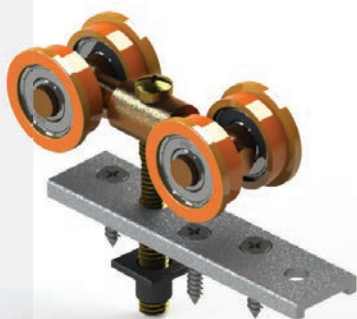

LINHAS: DIVERSAS  
CÓD.: ROL-294



**Roldana Simples Canal Reto com Rolamento**

LINHAS: DIVERSAS  
CÓD.: ROL-296



**Roldana Dupla Canal Côncavo com Rolamento**

LINHAS: DIVERSAS  
CÓD.: ROL-299



**Roldana Simples Canal Côncavo com Rolamento**

LINHAS: DIVERSAS  
CÓD.: ROL-301



**Roldana sem Regulagem com e sem Rolamento**

LINHA: CONVENCIONAL 25  
CÓD.: ROL-225, ROL-225R



**Roldana sem Regulagem e sem Rolamento**

LINHA: CONVENCIONAL 30  
CÓD.: ROL-243



**Roldana com Regulagem sem Rolamento**

LINHAS: PVC  
CÓD.: ROL-400



**Tampa do Montante (060408, 060409, 060367)**

LINHA: LUNA  
CÓD.: NYL-230NB, NYL-230



**Tampa do Montante (060410, 060366)**

LINHA: LUNA  
CÓD.: NYL-231NB, NYL-231



**Tampa do Montante (SU-043/044)**

LINHAS: SUPREMA, ABSOLUTA e ALUK 2.5  
CÓD.: NYL-356NB, NYL-356



**Tampa do Montante (SU-047/049 25H-534)**

LINHAS: SUPREMA, ABSOLUTA, ALUK 2.5 e HYDRO OFFICIAL  
CÓD.: NYL-357NB, NYL-357



**Tampa do Montante (SU-061)**

LINHA: SUPREMA  
CÓD.: NYL-364NB, NYL-364

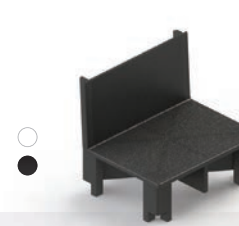

**Tampa do Montante (LG-052, LG-054)**

LINHAS: GOLD e ALUK 3.2  
CÓD.: NYL-399NB, NYL-399



**Tampa do Montante (LG-021)**

LINHAS: GOLD e ALUK 3.2  
CÓD.: NYL-400NB, NYL-400



**Tampa do Montante (LG-018)**

LINHAS: GOLD e ALUK 3.2  
CÓD.: NYL-401NB, NYL-401



**Tampa do Montante (LG-053)**

LINHAS: GOLD e ALUK 3.2  
CÓD.: NYL-402NB, NYL-402



**Tampa do Montante (MH-0026)**

LINHAS: MASTER e ALUK 2.0  
CÓD.: NYL-441NB, NYL-441



**Tampa do Montante (MH-0030)**

LINHAS: MASTER e ALUK 2.0  
CÓD.: NYL-440NB, NYL-440



**Tampa do Montante (SU-059/060)**

LINHA: SUPREMA  
CÓD.: NYL-363NB, NYL-363



**Tampa do Montante (IN-009)**

LINHA: INOVA  
CÓD.: NYL-457NB, NYL-457



**Tampa do Montante (MG20-150, 20-151)**

LINHA: MEGA 20  
CÓD.: TPA-200NB, TPA-200

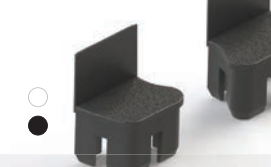

**Tampa do Montante (MG25-504, 25-505, 25-789)**

LINHAS: MEGA 20 e 25  
CÓD.: TPA-255NB, TPA-255



**Tampa do Montante (IN-010)**

LINHA: INOVA  
CÓD.: NYL-458NB, NYL-458



**Tampa do Montante (IN-011)**

LINHA: INOVA  
CÓD.: NYL-459NB, NYL-459



**Tampa do Montante (IN-035)**

LINHA: INOVA  
CÓD.: NYL-466NB, NYL-466



**Tampa do Montante (ALG-740, 640, 382, 1011, 1012)**

LINHA: ABSOLUTA  
CÓD.: NYL-0740NB, NYL-0740NP



**Tampa do Montante (ALG-3021, 3052)**

LINHA: D'ORO  
CÓD.: NYL-3052NB, NYL-3052NP



**Tampa do montante (ALG-4052, 4021)**

LINHA: D'ORO  
CÓD.: NYL-4052NB, NYL-4052NP



**Tampa do Montante (ALG-5052)**

LINHA: D'ORO  
CÓD.: NYL-5052NB, NYL-5052NP



**Tampa do Montante (SC-2160)**

LINHA: SMART 2.0  
CÓD.: TPA-0008BC, TPA-0008PR



**Tampa do Montante (SC-2108)**

LINHA: SMART 2.0  
CÓD.: TPA-0137BC, TPA-0137PR







**Botão Tapa Furo**  
LINHAS: DIÂMETRO 3/8" e DIÂMETRO 1/2"  
CÓD.: NYL-042NB, NYL-042, NYL-043NB, NYL-043



**Conexão Clic de Alinhamento | (EXL 88349)**  
LINHA: EXCELÊNCIA  
CÓD.: NYL-0191



**Recobrimento da Soleira (CM-169)**  
LINHAS: SUPREMA, ALUK 2.5, ALUK 3.2 e GOLD  
CÓD.: NYL-416NB, NYL-416



**Tampa do Montante (EXL-2088)**  
LINHA: EXCELÊNCIA  
CÓD.: TPA-2088BC, TPA-2088PT



**Tampa do Montante (ECO-720, eco-721)**  
LINHA: UNNION  
CÓD.: TPA720BC, TPA720PT



**Tampa do Montante (ECO-760, ECO-761)**  
LINHA: UNNION  
CÓD.: TPA761BC, TPA761PT



**Tampa do Montante (MG25-092)**  
LINHA: MEGA 32  
CÓD.: TPA-320NB, TPA-320



**Tampa do Montante (MG32-093, 32-095, 32-096, 32-100, 32-101, 32-102)**  
LINHA: MEGA 32  
CÓD.: TPA-321NB, TPA-321



**Tampa do Montante (SC-2142)**  
LINHAS: SMART 2.0 e IMPERIAL 3.5  
CÓD.: TPA-2589BC, TPA-2589PR



**Tampa do Montante (ECO-796, 795, 735, 736, VT-844, 847, 849, 861, 897)**  
LINHAS: UNNION e ECOLINE 2.5  
CÓD.: TPA796BC, TPA796PT



**Tampa do Montante (CHR-026, CHR-029, CHR-053, CHR-054)**  
LINHA: CHROMA  
CÓD.: TPA026BC, TPA026PT



**Chumbador**  
PERFIS DE ENCAIXE: CM-060, CM-063, CM-098, CM-151, CM-173, CM-174, CM-179 e CM-200  
CÓD.: CHU-787



**Chumbador**  
PERFIS DE ENCAIXE: CM-060, CM-063, CM-098, CM-151, CA-098, CA-063 e CM-200  
CÓD.: CHU-838



**Chumbador**  
PERFIS DE ENCAIXE: CM-028, CM-060, CM-093 e 190116  
CÓD.: CHU-864

PARA DIVERSAS LINHAS



**Conexão do Arremate Interno (RA 055)**  
LINHA: EXCELÊNCIA  
CÓD.: NYL-0291PT



**Tampa Perfil Acabamento (EXL 88349)**  
LINHA: EXCELÊNCIA  
CÓD.: NYL-0192BC, NYL-0192PT



**Cunha do Contramarco**  
PERFIS DE ENCAIXE: CM-060 e CM-098  
CÓD.: CON-060



**Cunha do Contramarco**  
PERFIS DE ENCAIXE: CM-102, CM-151, CM-200, CM-063 e CA-063  
CÓD.: CON-063



**Fixador de Travessa**  
LINHAS: SUPREMA, ABSOLUTA e ALUK 2.5  
CÓD.: CON-376



**Presilha do Arremate**  
LINHAS: DIVERSAS  
CÓD.: NYL-190



**Presilha do Arremate**  
LINHAS: DIVERSAS  
CÓD.: PRE-965



**Perfil Marco Lateral**  
LINHAS: DIVERSAS  
CÓD.: PER-174



GIRO

**Dobradiça para porta**  
LINHAS: GOLD, MEGA32, D'ORO, IMPERIAL 3.5 e ALUK 3.2  
CÓD.: DOB-828EB, DOB-828 e DOB-829



**Contra Testa**  
LINHAS: SUPREMA, IMPERIAL 2.5, HYDRO OFFICIAL, LUNA, ABSOLUTA, HABITARE e ALUK 2.5  
CÓD.: CON-295EB, CON-295



**Contra Testa**  
LINHAS: GOLD, MEGA32, D'ORO, IMPERIAL 3.5 e ALUK 3.2  
CÓD.: CON-386EB, CON-386



**Contra Testa**  
LINHAS: INOVA e CONVENCIONAL 30  
CÓD.: CON-453EB, CON-453



**Dobradiça para Porta com Abas Desiguais**  
LINHA: CONVENCIONAL 25  
CÓD.: DOB-692EB, DOB-692, DOB-690



**Dobradiça para Porta**  
LINHA: CONVENCIONAL 30  
CÓD.: DOB-751EB, DOB-751, DOB-750



**Dobradiça para Porta de Giro**  
LINHAS: DIVERSAS  
CÓDIGOS: DOB-732EB, DOB-732, DOB-730 (40X40X1.5) DOB-736EB, DOB-736, DOB-734 (50X40X1.5) DOB-742EB, DOB-742, DOB-740 (70X60X2.2) DOB-745EB, DOB-745, DOB-743 (90X70X2.4) DOB-748EB, DOB-748, DOB-746 (100X70X2.4)



**Dobradiça para Porta 3 Abas**  
LINHA: CONVENCIONAL 30  
CÓD.: DOB-752EB, DOB-752, DOB-7520



**Dobradiça para Porta**  
LINHAS: ABSOLUTA, CONVENCIONAL 25, HABITARE, LUNA, HYDRO OFFICIAL, IMPERIAL 25 e SUPREMA  
CÓD.: DOB-840EB, DOB-840, DOB-841



**Dobradiça para Porta**  
LINHA: INOVA  
CÓD.: DOB-852EB, DOB-852, DOB-853



**Espelho para cilindro**  
LINHAS: CONVENCIONAL 30, GOLD, IMPERIAL 3.5, D'ORO e ALUK 3.2  
CÓD.: STAM: CON-0620BC, CON-0620PT, CON-0620FS PAPAIZ: CON-0621BC, CON-0621PT, CON-0621FS PADO: CON-0622BC, CON-0622PT, CON-0622FS SOPRANO: CON-0623BC, CON-0623PT, CON-0623FS LAFONTE: CON-0624BC, CON-0624PT, CON-0624FS



**Pivô para Porta Pivotante**  
LINHAS: DIVERSAS  
CÓD.: PIV-0300



**Fechadura para Janelas e Portas de Giro**  
LINHAS: DIVERSAS  
CÓD.: FRA-0022BC, FRA-0022PT, FRA-0022FS



**Fechadura para Porta Pivotante**  
LINHAS: DIVERSAS  
CÓD.: FRA-0024CR



**Fecho Tipo Unha de Sobrepor**  
LINHAS: DIVERSAS  
CÓD.: FEC-338EB, FEC-338, FEC-3380



**Fecho Unha**  
LINHAS: DIVERSAS  
CÓD.: FEC-0609BC, FEC-0609PT, FEC-0609FS



**Maçaneta para Portas de Giro**  
LINHAS: DIVERSAS  
CÓD.: MAC-0610BC, MAC-0610PT

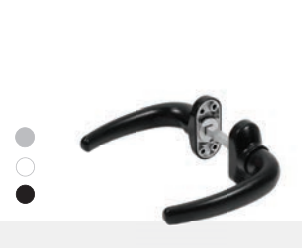

**Maçaneta para Portas de Giro**  
LINHAS: DIVERSAS  
CÓD.: MAC-0620BC, MAC-0620PT, MAC-0620FS



# LINHA ALUMICONTE® domum.



## Puxador 1

LINHAS:  
DIVERSAS

CÓD.:

300mm

PUX-1030BC,  
PUX-1030FS,  
PUX-1030PT

500mm

PUX-1050BC,  
PUX-1050FS,  
PUX-1050PT

700mm

PUX-1070BC,  
PUX-1070FS,  
PUX-1070PT

900mm

PUX-1090BC,  
PUX-1090FS,  
PUX-1090PT

1100mm

PUX-1110BC,  
PUX-1110FS,  
PUX-1110PT



## Puxador 2

LINHAS:  
DIVERSAS

CÓD.:

300mm

PUX-2030BC,  
PUX-2030FS,  
PUX-2030PT

500mm

PUX-2050BC,  
PUX-2050FS,  
PUX-2050PT

700mm

PUX-2070BC,  
PUX-2070FS,  
PUX-2070PT

900mm

PUX-2090BC,  
PUX-2090FS,  
PUX-2090PT

1100mm

PUX-2110BC,  
PUX-2110FS,  
PUX-2110PT



## Puxador 3

LINHAS:  
DIVERSAS

CÓD.:

300mm

PUX-3030BC,  
PUX-3030FS,  
PUX-3030PT

500mm

PUX-3050BC,  
PUX-3050FS,  
PUX-3050PT

700mm

PUX-3070BC,  
PUX-3070FS,  
PUX-3070PT

900mm

PUX-3090BC,  
PUX-3090FS,  
PUX-3090PT

1100mm

PUX-3110BC,  
PUX-3110FS,  
PUX-3110PT



## MAXIM-AR



**Articulação para Maxim-ar**  
LINHAS: UNIT, SHADOW, ATLANTA II, P.V. II, ECO FAÇADE, CITTÀ e ELEGANCE  
CÓD.:

340mm: ARP-34EB, ARP-34P,  
600mm: ARP-60EB, ARP-60P,  
950mm: ARP-95EB, ARP-95P,  
1200mm: ARP-120EB, ARP-120P



**Articulação para Maxim-ar**  
LINHAS: UNIT, ELEGANCE, P.V. II, ECO FAÇADE e CITTÀ  
CÓD.:

400mm: ARQ-40C  
600mm: ARQ-60C  
950mm: ARQ-95C  
1200mm: ARQ-120C



**Articulação para Maxim-ar**  
LINHAS: PVC  
CÓD.:

400mm: ARQC-40C  
600mm: ARQC-60C  
950mm: ARQC-95C  
1200mm: ARQC-120C



**Articulação para Maxim-ar**  
LINHAS: GOLD, CITTÀ II, D'ORO, IMPERIAL 3.5, PVC ELEGANCE, ALUK 3.2 e ELEGANCE  
CÓD.:

340mm: BRA-762C  
600mm: BRA-763C  
950mm: BRA-764C



**Articulação para Maxim-ar**  
LINHAS: CONVENCIONAL 20, 25, 30 e PVC  
CÓD.:

290mm: BRA-800EB, BRA-8000  
440mm: BRA-801EB, BRA-8010  
635mm: BRA-802EB, BRA-8020



**Articulação para Maxim-ar**  
LINHAS: CONVENCIONAL 20, 25 e MADEIRA  
CÓD.:

250mm: BRA-698C  
320mm: BRA-699C  
400mm: BRA-700C  
600mm: BRA-701C



**Articulação para Maxim-ar**  
LINHAS: CONVENCIONAL 25, 30, 42 e MADEIRA  
CÓD.:

270mm: BRA-402C  
320mm: BRA-4002C  
420mm: BRA-405C  
620mm: BRA-408C  
820mm: BRA-411C  
900mm: BRA-442C



**Articulação para Maxim-ar**  
LINHAS: SUPREMA, LUNA, ABSOLUTA, IMPERIAL 2.5, HYDRO OFFICIAL e SP20 ALUK 2.5  
CÓD.:

200mm: BRA-706EB, BRA-706, BRA-7060  
250mm: BRA-705EB, BRA-705, BRA-7050  
400mm: BRA-704EB, BRA-704, BRA-7040  
500mm: BRA-702EB, BRA-702, BRA-7020  
750mm: BRA-703EB, BRA-703, BRA-7030  
810mm: BRA-725EB, BRA-725, BRA-7250



**Articulação para Maxim-ar**  
LINHA: MÓDULO MAX  
CÓD.:

200mm: BRA-6320, BRA-6300, BRA-6320EB  
250mm: BRA-632, BRA-630, BRA-632EB  
350mm: BRA-635EB, BRA-633, BRA-635  
550mm: BRA-638, BRA-636, BRA-638EB  
700mm: BRA-641, BRA-639, BRA-641EB  
938mm: BRA-685, BRA-684, BRA-285EB



**Articulação para Maxim-ar**  
LINHAS: SMART 2.0  
CÓD.:

175mm: BRA-1712BC, BRA-1712PT, BRA-1712FS  
200mm: BRA-1912BC, BRA-1912PT, BRA-1912FS  
250mm: BRA-2512BC, BRA-2512PT, BRA-2512FS  
360mm: BRA-3512BC, BRA-3512PT, BRA-3512FS  
550mm: BRA-5512BC, BRA-5512PT, BRA-5512FS  
700mm: BRA-7012BC, BRA-7012PT, BRA-7012FS

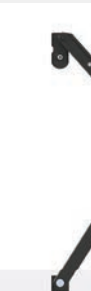

**Articulação para Maxim-ar**  
LINHAS: INOVA e MASTER  
CÓD.:

250mm: BRA-775EB, BRA-775, BRA-7750  
400mm: BRA-776EB, BRA-776, BRA-7760  
600mm: BRA-777EB, BRA-777, BRA-7770  
810mm: BRA-779EB, BRA-779, BRA-7790



**Articulação para Maxim-ar**  
LINHA: FACHADA ALUMICONTE  
CÓD.:

420mm: ARM-0420BC, ARM-0420PT  
550mm: ARM-0550BC, ARM-0550PT  
800mm: ARM-0800BC, ARM-0800PT

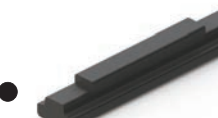

**Calço de Vedação**  
LINHAS: GOLD e ALUK 3.2  
CÓD.: CAL-945



**Contrafecho**  
LINHAS: ATLANTA, ELEGANCE, CITTÀ DUE e SHADOW  
CÓD.: CFE-01



**Contrafecho**  
LINHAS: CITTÀ, PVII, UNIT e ECO FAÇADE  
CÓD.: CFE-02



**Contrafecho Auxiliar**  
LINHAS: CITTÀ DUE, PVII, SHADOW, GRID, STICK e HYDRO OFFICIAL  
CÓD.: CFE-0008



**Contrafecho Superior da Fachada**  
LINHAS: CITTÀ DUE, PVII, SHADOW, GRID, STICK e HYDRO OFFICIAL  
CÓD.: CON-0610



**Conexão para Montante**  
LINHAS: GOLD e ALUK 3.2  
CÓD.: CON-434

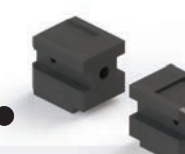

**Conexão para Montante**  
LINHAS: GOLD e ALUK 3.2  
CÓD.: CON-435

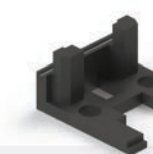

**Conexão para Montante**  
LINHAS: GOLD e ALUK 3.2  
CÓD.: CON-436



**Fecho Alavanca Slim 8mm**  
LINHA: MADEIRA  
CÓD.: FEC-0007BC, FEC-0007PT, FEC-0007FS, FEC-0007BZ



**Fecho Alavanca Slim 9mm**  
LINHAS: IMPERIAL 2.5, SUPREMA, ALUK 2.0, SP 20 LUNA, HYDRO OFFICIAL e SMART 2.0  
CÓD.: FEC-0008BC, FEC-0008PT, FEC-0008FS, FEC-0008BZ



**Fecho Alavanca com Baguete**  
LINHAS: ABSOLUTA, SUPREMA, IMPERIAL 2.5, HYDRO OFFICIAL e ALUK 2.5  
CÓD.: FEC-009EB, FEC-009, FEC-0090



**Fecho Alavanca sem Baguete**  
LINHAS: SUPREMA, LUNA, ABSOLUTA e ALUK 2.5  
CÓD.: FEC-010EB, FEC-010, FEC-0100



**Fecho Alavanca com Baguete**  
LINHAS: MÓDULO MAX  
CÓD.: FEC-125EB, FEC-125, FEC-123



**Fecho Alavanca com Baguete**  
LINHAS: IMPERIAL 2.5 e HYDRO OFFICIAL  
CÓD.: FEC-0022BC, FEC-0022PT, FEC-0022FS, FEC-0022BZ, FEC-0023BC, FEC-0023PT, FEC-0023FS, FEC-0023BZ



**Fecho Alavanca com Baguete**  
LINHAS: ABSOLUTA, SUPREMA, IMPERIAL 2.5, HYDRO OFFICIAL e ALUK 2.5  
CÓD.: FEC-0024BC, FEC-0024PT, FEC-0024FS, FEC-0024BZ, FEC-0025BC, FEC-0025PT, FEC-0025FS, FEC-0025BZ



**Fecho Alavanca com Baguete e Contrafecho**  
LINHAS: GOLD, MEGA32 e D'ORO, ALUK 3.2  
CÓD.: FEC-0026FS, FEC-0026PT, FEC-0026BC, FEC-0026BZ, FEC-0027FS, FEC-0027PT, FEC-0027BC, FEC-0027BZ



**Fecho Alavanca com Baguete**  
LINHAS: SUPREMA, ABSOLUTA e ALUK 2.5  
CÓD.: FEC-0020BC, FEC-0020PT, FEC-0020FS, FEC-0020BZ, FEC-0021BC, FEC-0021PT, FEC-0021FS, FEC-0021BZ



**Fecho Alavanca**  
LINHAS: ATLANTA II, SHADOW, GRID, STICK e HYDRO OFFICIAL  
CÓD.: FEC-152EB, FEC-152, FEC-155EB, FEC-155, FEC-123



**Fecho Alavanca com Baguete**  
LINHAS: CONVENCIONAL 25 e 30  
CÓD.: FEC-170EB, FEC-170, FEC-169



**Fecho Alavanca com Baguete**  
LINHAS: CONVENCIONAL 25 e 30  
CÓD.: FEC-218EB, FEC-218, FEC-216



**Fecho Alavanca**  
LINHA: MADEIRA  
CÓD.: FEC-303EB, FEC-303, FEC-301, FEC-302



**Fecho Alavanca sem Baguete**  
LINHAS: GOLD, D'ORO e ALUK 3.2  
CÓD.: FEC-493EB, FEC-493, FEC-494EB, FEC-494



**Fecho Alavanca com Baguete**  
LINHA: INOVA  
CÓD.: FEC-1017EB, FEC-1017, FEC-10170



**Fecho Alavanca com Baguete**  
LINHA: IMPERIAL 3.5  
CÓD.: FEC-3103EB, FEC-3103PT, FEC-3103FS DIREITO, FEC-3303EB, FEC-3303PT, FEC-3303FS ESQUERDO



**Fecho Alavanca**  
LINHA: PVC  
CÓD.: FEC-800EB



**Fecho Alavanca sem Baguete**  
LINHAS: MASTER, INOVA, IMPERIAL 2.5, HABITARE e ALUK 2.0  
CÓD.: FEC-1014EB, FEC-1014, FEC-10140



**Fecho Alavanca Injetado com e sem Chave | Pino 24mm**  
LINHAS: CITTÀ DUE, PVII, SHADOW, GRID, STICK e HYDRO OFFICIAL  
CÓD.: FEC-0490BC, FEC-0490PT, FEC-0491BC, FEC-0491PT, FEC-0490EBC, FEC-0490EPT, FEC-0491EBC, FEC-0491EPT



**Fecho Alavanca Injetado com e sem Chave | Pino 21mm**  
LINHAS: CITTÀ DUE, PVII, SHADOW, GRID, STICK e HYDRO OFFICIAL  
CÓD.: FEC-0488BC, FEC-0488PT, FEC-0489BC, FEC-0489PT, FEC-0488EBC, FEC-0488EPT, FEC-0489EBC, FEC-0489EPT



**Fecho Alavanca**  
LINHAS: CITTÀ DUE, PV II, SHADOW, GRID, STICK e HYDRO OFFICIAL  
CÓD.: FEC-480EB, FEC-480, FEC-480FS, FEC-481EB, FEC-481, FEC-481FS



**Fecho Alavanca Injetado com Baguete**  
LINHAS: SUPREMA, ABSOLUTA, HYDRO OFFICIAL, IMPERIAL 2.5 e ALUK 2.5  
CÓD.: FEC-600EB, FEC-600DP, FEC-600EBC, FEC-600EP



**Fecho Alavanca Injetado com Baguete**  
LINHAS: MÓDULO MAX  
CÓD.: FEC-601DEB, FEC-601DP, FEC-601EEB, FEC-601EP



**Fecho Alavanca Injetado com Baguete**  
LINHAS: CONVENCIONAL 25 e 30  
CÓD.: FEC-602DEB, FEC-602DP, FEC-602EEB, FEC-602EP



**Fecho Alavanca Injetado com Baguete**  
LINHA: INOVA  
CÓD.: FEC-603DEB, FEC-603DP, FEC-603EEB, FEC-603EP



**Fecho Alavanca Injetado com Baguete**  
LINHAS: GOLD e ALUK 3.2  
CÓD.: FEC-604DEB, FEC-604DP, FEC-604EEB, FEC-604EP



**Fecho Alavanca Injetado com e sem Chave**  
LINHAS: PVC  
DIR. S/ CHAVE: FEC-4000BC, FEC-4000PT, FEC-4000FS  
DIR. C/CHAVE: FEC-4002BC, FEC-4002PT, FEC-4002FS  
ESQ. S/ CHAVE: FEC-4001BC, FEC-4001PT, FEC-4001FS  
ESQ. C/ CHAVE: FEC-4003BC, FEC-4003PT, FEC-4003FS



**Fecho Alavanca Injetado com e sem Chave**  
LINHAS: GOLD, MEGA32, D'ORO e ALUK 3.2  
DIR. S/ CHAVE: FEC-4004BC, FEC-4004PT, FEC-4004FS  
DIR. C/CHAVE: FEC-4006BC, FEC-4006PT, FEC-4006FS  
ESQ. S/ CHAVE: FEC-4005BC, FEC-4005PT, FEC-4005FS  
ESQ. C/ CHAVE: FEC-4007BC, FEC-4007PT, FEC-4007FS (ESQ/C/CHAVE)  
LINHAS: SUPREMA, ABSOLUTA, HYDRO OFFICIAL, IMPERIAL 2.5, ALUK 2.5 e MEGA 25  
DIR. S/ CHAVE: FEC-4008BC, FEC-4008PT, FEC-4008FS  
DIR. C/CHAVE: FEC-4010BC, FEC-4010PT, FEC-4010FS  
ESQ. S/ CHAVE: FEC-4009BC, FEC-4009PT, FEC-4009FS  
ESQ. C/ CHAVE: FEC-4011BC, FEC-4011PT, FEC-4011FS



**Fecho Alavanca Injetado com e sem Chave**  
LINHAS: ATLANTA II, SHADOW, GRID, STICK e HYDRO OFFICIAL  
DIR. S/ CHAVE: FEC-4012BC, FEC-4012PT, FEC-4012FS  
DIR. C/CHAVE: FEC-4014BC, FEC-4014PT, FEC-4014FS  
ESQ. S/ CHAVE: FEC-4013BC, FEC-4013PT, FEC-4013FS  
ESQ. C/ CHAVE: FEC-4015BC, FEC-4015PT, FEC-4015FS



**Fecho Alavanca Injetado com e sem Chave**  
LINHA: INOVA  
DIR. S/ CHAVE: FEC-4016BC, FEC-4016PT, FEC-4016FS  
DIR. C/CHAVE: FEC-4018BC, FEC-4018PT, FEC-4018FS  
ESQ. S/ CHAVE: FEC-4017BC, FEC-4017PT, FEC-4017FS  
ESQ. C/ CHAVE: FEC-4019BC, FEC-4019PT, FEC-4019FS



**Haste de Comando com Baguete**  
LINHA: INOVA  
CÓD.: FEC-1018EB, FEC-1018, FEC-10180



**Pivô**  
LINHAS: ABSOLUTA, SUPREMA, IMPERIAL 2.5, LUNA, HYDRO OFFICIAL e SP20  
CÓD.: PIV-752EB, PIV-752, PIV-7520



**Pivô**  
LINHA: MÓDULO MAX  
CÓD.: PIV-751EB, PIV-751, PIV-750



**Pivô**  
LINHA: INOVA  
CÓD.: PIV-757BC, PIV-757PT, PIV-757FS



**Haste de Comando com Baguete**  
LINHAS: SUPREMA, IMPERIAL 2.5, ABSOLUTA e ALUK 2.5  
CÓD.: HAS-060EB, HAS-060, HAS-059 | 200mm  
HAS-062EB, HAS-062, HAS-061 | 250mm  
HAS-064EB, HAS-064, HAS-063 | 300mm  
HAS-066EB, HAS-066, HAS-065 | 400mm



**Haste de Comando com Baguete**  
LINHA: MÓDULO MAX  
CÓD.: HAS-544EB, HAS-544, HAS-542 | 200mm  
HAS-547EB, HAS-547, HAS-545 | 250mm  
HAS-550EB, HAS-550, HAS-548 | 300mm  
HAS-553EB, HAS-553, HAS-551 | 400mm



## COMPONENTES PARA ESQUADRIAS



### Limitador de Abertura

LINHAS: DIVERSAS  
CÓD.: LM-01EB, LM-01, LM-010



### Limitador de Abertura

LINHA: MÓDULO MAX  
CÓD.: LM-02EB, LM-02PT, LM-02FS



### Limitador de Abertura

LINHAS: DIVERSAS  
CÓD.: LM-0300BC, LM-0300PT, LM-0300FS,  
LM-0200BC, LM-0200PT, LM-0200FS



### Ponto de Fechamento Fachadas

LINHAS: CITTÀ DUE, PVII, SHADOW, GRID,  
STICK e HYDRO OFFICIAL  
CÓD.: PON-0001



### Tampa de Recobrimento

LINHAS: MP, ME e MÓDULO MAX  
CÓD.: NYL-075NB, NYL-075



### Tampa para Maxim-ar

LINHAS: ABSOLUTA,  
SUPREMA e ALUK 2.5  
CÓD.: NYL-355NB, NYL-355



### Fecho Gatilho

LINHA: MADEIRA  
CÓD.: FEC-300

## OSCILOBATENTE



### Canopla 25x35

LINHAS: EXCELÊNCIA e GRADIL  
CÓD.: CAN-2065BC, CAN-2065PT



### Canopla 35x50

LINHAS: EXCELÊNCIA e GRADIL  
CÓD.: CAN-2062BC, CAN-2062PT



### Suporte de Fixação do Vidro

LINHAS: EXCELÊNCIA e GRADIL  
CÓD.: SUP-626BC, SUP-626PT, SUP-626FS



### Suporte do Corrimão

LINHAS: DIVERSAS  
CÓD.: SUP-980BC, SUP-980FS, SUP-980PT



### Tampa Corrimão

LINHAS: EXCELÊNCIA e GRADIL  
CÓD.: TPA-2060NB, TPA-2060NP

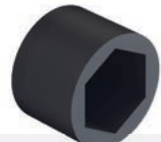

### Tampa da Porca Sextavada 1/4"

LINHAS: EXCELÊNCIA e GRADIL  
CÓD.: NYL-314BC, NYL-314PT



### Tampa Corrimão Lisa ALV-2064

LINHA: GUARDA CORPO  
CÓD.: TPA-2064LBC, TPA-2064LPT



### Tampa Corrimão Boleada ALV-2064

LINHA: GUARDA CORPO  
CÓD.: TPA-2064PBC, TPA-2064PPT

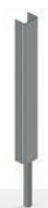

### Chumbador para Gradil 300mm

LINHAS: EXCELÊNCIA e GRADIL  
CÓD.: CHU-8593IN, CHU-8593ZA



### Chumbador para Gradil 500mm

LINHAS: EXCELÊNCIA e GRADIL  
CÓD.: CHU-8595IN, CHU-8595ZA



### Suporte de Fixação do Corrimão ALV-2064

LINHA: GRADIL  
CÓD.: SUP-2064



### Suporte de Fixação do Corrimão

LINHAS: EXCELÊNCIA e GRADIL  
CÓD.: SUP-627



## PERSIANAS ALUMICONTE

### Novas Cores & Acabamentos

Temos uma novidade para você! Agora a Alumaticonte oferece duas linhas de persianas: Matte e Glow. Ambas contam com as mesmas características técnicas e qualidade, diferenciando-se pela tonalidade das cores e intensidade de brilho do acabamento.

### ● LINHA Matte

Palhetas com toque suave, cobertura com pigmentação fosca e coloração sutilmente mais intensa. Composta por **4 cores**:



**Branca Matte**  
Cega: VZP1100BC  
Ventilada: VZP0310BC



**Prata Matte**  
Cega: VZP1110FS  
Ventilada: VZP0320FS



**Bronze Matte**  
Cega: VZP1120BZ  
Ventilada: VZP0140BZ



**Preto Matte**  
Cega: VZP1130PT  
Ventilada: VZP0330PT

### ◆ LINHA Glow

Palhetas de cobertura com pigmentação que gera maior reflexão da luz, dando um aspecto de harmonioso brilho ao produto. Composta por **9 cores**:



**Branca Glow**  
Cega: VZP46123C  
Vent.: VZP46123V



**Prata Glow**  
Cega: VZP48137C  
Vent.: VZP48137V



**Bronze Glow**  
Cega: VZP48138C  
Vent.: VZP48138V



**Preta Glow**  
Cega: VZP4711C  
Vent.: VZP4711V



**Grafite Glow**  
Cega: VZPR7024C  
Vent.: VZPR7024V



**Inox Glow**  
Cega: VZP48139C  
Vent.: VZP48139V



**Marfim Glow**  
Cega: VZP46010C  
Vent.: VZP46010V



**Madeira Clara Glow**  
Cega: VZP30J33C  
Vent.: VZP30J33V



**Madeira Escura Glow**  
Cega: VZP30E65C  
Vent.: VZP30E65V



Leia este QR Code com a câmera do seu smartphone e confira o vídeo especial sobre as Persianas Alumaticonte.



**Motor com interruptor para tubo Ø40 e Ø60mm**

LINHAS: PERSIANAS DE ENROLAR  
CÓD.: Ø60: MA40-110, MA40-220, Ø40: MA10-110, MA10-220

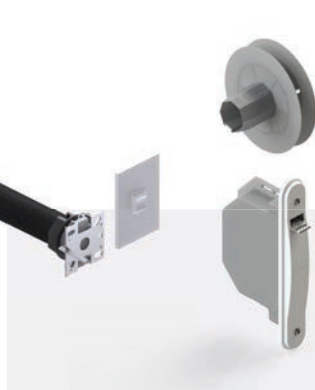

**Recolhedor Embutir**

LINHAS: PERSIANAS DE ENROLAR  
CÓD.: REC-120EB, REC-120 | 40mm | 118mm  
REC-121EB, REC-121 | 40mm | 136mm  
REC-122EB, REC-122 | 60mm | 118mm  
REC-123EB, REC-123 | 60mm | 136mm



**Recolhedor Externo**

LINHAS: PERSIANAS DE ENROLAR  
CÓD.: REC-124EB, REC-124 | 40MM | 118MM  
REC-125EB, REC-125 | 40mm | 136mm  
REC-126EB, REC-126 | 60mm | 118mm  
REC-127EB, REC-127 | 60mm | 136mm



**Motor com controle para tubo Ø40 e Ø60mm**

LINHAS: PERSIANAS DE ENROLAR  
CÓD.: Ø60: MAR40-110, MAR40-220  
Ø40: MAR10-110, MAR10-220



**Cinta de Fixação em Aço Mola**

LINHAS: PERSIANAS DE ENROLAR  
CÓD.: FIT-148



**Mola de Segurança para Esteira**

LINHAS: PERSIANAS DE ENROLAR  
CÓD.: FIT-749



**Guia da Cinta e Guia Central da Persiana**

LINHAS: MEGA 20, 25 e 32  
CÓD.: GUI-25NB, GUI-25



**Guia da Cinta**

LINHAS: DIVERSAS  
CÓD.: GUI-01EB, GUI-01



**Guia da Cinta**

LINHAS: DIVERSAS  
CÓD.: GUI-02EB, GUI-02



**Presilha Tampa Caixa Integrada**

LINHA: LUNA  
CÓD.: PRE-01



**Guia da Cinta**

LINHAS: SMART 2.0, IMPERIAL 2.5 e LUNA  
CÓD.: GUI-1151BC - GUI1151PR



**Guia da Persiana**

LINHAS: SMART 2.0 e IMPERIAL 2.5  
CÓD.: GUI-1181PR



**Guia da Persiana**

LINHAS: DIVERSAS  
CÓD.: NYL-370



**Tampa da Persiana**

LINHAS: PERSIANAS DE ENROLAR  
CÓD.: NYL-447



**Limitador de Abertura**

LINHAS: PERSIANAS DE ENROLAR  
CÓD.: NYL-738NB, NYL-738



**Guia e Limitador**

LINHAS: DIVERSAS  
CÓD.: NYL-369



**Trinco para Persiana de Enrolar**

LINHAS: PERSIANAS DE ENROLAR  
CÓD.: TRA0250BC, TRA0250PT



**Tampa Lateral (MN-008)**

LINHAS: PERSIANAS DE ENROLAR  
CÓD.: NYL-371NB, NYL-371



**Tampa Lateral (MN-005, MN-006)**

LINHAS: PERSIANAS DE ENROLAR  
CÓD.: NYL-372NB, NYL-372

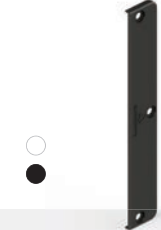

**Tampa Lateral (MN-031, 250058)**

LINHAS: PERSIANAS DE ENROLAR  
CÓD.: NYL-382NB, NYL-382



**Tampa Lateral (MN-0032, MG-068)**

LINHAS: PERSIANAS DE ENROLAR  
CÓD.: NYL-383NB, NYL-383



**Tampa Lateral (NH-0007)**

LINHAS: MASTER, IMPERIAL 2.5, ALUK 2.0 e ABSOLUTA  
CÓD.: NYL-411NB, NYL-411



**Tampa Lateral (LG-167)**

LINHA: GOLD  
CÓD.: NYL-481NB, NYL-481



**Tampa Lateral (IN-038)**

LINHA: INOVA  
CÓD.: NYL-468NB, NYL-468



**Tampa Lateral (IN-014)**

LINHA: INOVA  
CÓD.: NYL-469NB, NYL-469



**Tampa Lateral (SC-2029)**

LINHAS: SMART 2.0 e IMPERIAL 2.5  
CÓD.: TPA-0114NB, TPA-0114



**Tampa Lateral (SC-2063)**

LINHAS: SMART 2.0 e IMPERIAL 2.5  
CÓD.: TPA-0132NB, TPA-0132



**Tampa Lateral (LE-1680)**

LINHA: ECONOMIC 160  
CÓD.: TPA-1680



**Tampa Lateral (MG25-515)**

LINHAS: MEGA 20, 25 e 32  
CÓD.: TPA-250NB, TPA-250



**Tampa Lateral (MG25-517)**

LINHAS: MEGA 20, 25 e 32  
CÓD.: TPA-350NB, TPA-350



**Tampa Lateral (MG-32-110)**

LINHAS: MEGA 20, 25 e 32  
CÓD.: TPA-450NB, TPA-450



**Tampa Lateral (000381)**

LINHA: LUNA  
CÓD.: TPA-230NB, TPA-230

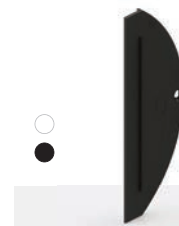

**Tampa Lateral (000389)**

LINHA: LUNA  
CÓD.: TPA-231NB, TPA-231



**Tampa Lateral (ECO-791)**

LINHAS: CHROMA, UNNION e ECOLINE 2.5  
CÓD.: TPA791BC, TPA791PT



**Tampa Lateral (ECO-773)**

LINHAS: UNNION e ECOLINE 2.5  
CÓD.: TPA773BC, TPA773PT

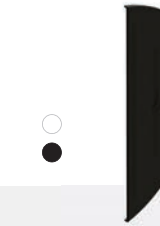

**Tampa Lateral (VT-854)**

LINHAS: CHROMA e ECOLINE 2.5  
CÓD.: TPA854BC, TPA854PT

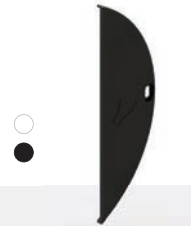

**Tampa Lateral (VT-804)**

LINHA: ECOLINE 2.5  
CÓD.: TPA804BC, TPA804PT



**Tampa Lateral (MI-0007)**

LINHAS: PERSIANAS DE ENROLAR  
CÓD.: NYL-0302BC, NYL-0302PT



**Terminal da Persiana**

LINHAS: PERSIANAS DE ENROLAR  
CÓD.: TERM-01EB, TERM-01NT



**Terminal da Persiana**

LINHAS: PERSIANAS DE ENROLAR  
CÓD.: TERM-02EB, TERM-02NT



**Terminal da Persiana**

LINHAS: PERSIANAS DE ENROLAR  
CÓD.: TERM-03EB, TERM-03NT



VENEZIANA



**Fecho tipo Camarão de Embutir**  
LINHA: EXCELÊNCIA  
CÓD.: FEC-0696BC, FEC-0696PT e FEC-0696FS



**Fecho tipo Camarão de Embutir**  
LINHAS: MP, ME, ABSOLUTA, SUPREMA, HYDRO OFFICIAL, ALUK 2.5  
CÓD.: FEC-695EB, FEC-695, FEC-694



**Guia Deslizante**  
LINHAS: MP e ME  
CÓD.: NYL-304



**Guia Deslizante com Freio**  
LINHAS: SUPREMA, ABSOLUTA, ALUK e CONVENCIONAL 25  
CÓD.: NYL-362



**Dobradiça tipo Camarão**  
LINHAS: ME e MP  
CÓD.: DOB-831EB, DOB-831, DOB-821, DOB-832EB, DOB-832, DOB-822



**Divisor Venezianas Retas, Ovais e Mistas**  
LINHA: EXCELÊNCIA  
CÓD.: NYL-0294NB, NYL-0294NP | VENEZ. RETA NYL-0295NB, NYL-0294NP | VENEZ. OVAL NYL-0296NB, NYL-0296NP | VENEZ. MISTA



**Guarnição em EPDM**  
LINHA: EXCELÊNCIA  
CÓD.: BT-2065

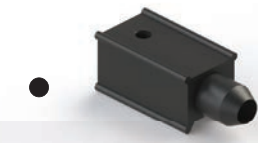

**Trava de Fecho tipo Unha**  
LINHAS: MP e ME  
CÓD.: NYL-303



**Roldana Camarão com Rolamento Superior**  
LINHA: EXCELÊNCIA  
CÓD.: ROL-0292: JANELA ROL-0293: PORTA



**Dobradiça tipo Camarão**  
LINHAS: SUPREMA, ABSOLUTA, IMPERIAL 2.5 e ALUK 2.5  
CÓD.: DOB-837EB, DOB-837, DOB-8370, DOB-838EB, DOB-838, DOB-8380



**Calço Roldana**  
LINHA: EXCELÊNCIA  
CÓD.: CAL-0293NB, CAL-0293NP

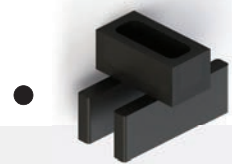

**Guia da Coluna Central**  
LINHA: EXCELÊNCIA  
CÓD.: GUI-0294NP

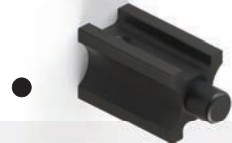

**Guia Superior e Inferior Cremona Veneziana**  
LINHA: EXCELÊNCIA  
CÓD.: NYL-0292NP JANELA NYL-0293NP PORTA



**Roleta Guia Inferior Camarão**  
LINHA: EXCELÊNCIA  
CÓD.: GUI-0292 JANELA GUI-0293 PORTA



**Calço Roleta**  
LINHA: EXCELÊNCIA  
CÓD.: CAL-0294NB, CAL-0294NP



**Guia e Ponteira**  
LINHAS: SUPREMA, ABSOLUTA e ALUK  
CÓD.: NYL-336

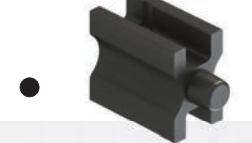

**Guia Superior e Inferior Cremona Veneziana**  
LINHA: EXCELÊNCIA  
CÓD.: NYL-0293NP PORTA



**Suporte da Guia**  
LINHAS: SUPREMA, ABSOLUTA e ALUK  
CÓD.: SUP-624EB, SUP-624



VIDRO TEMPERADO



**Fecho Central Vidro/Vidro Bate Fecho**  
LINHA: VIDRO TEMPERADO  
CÓD.: FEC-1570EB, FEC-1570P, FEC-1570FS, FEC-1570BR

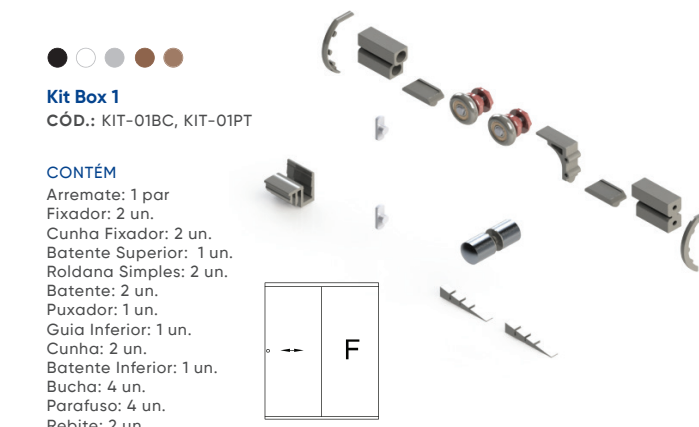

**Kit Box 1**  
CÓD.: KIT-01BC, KIT-01PT

**CONTÉM**  
Arremate: 1 par  
Fixador: 2 un.  
Cunha Fixador: 2 un.  
Batente Superior: 1 un.  
Roldana Simples: 2 un.  
Batente: 2 un.  
Puxador: 1 un.  
Guia Inferior: 1 un.  
Cunha: 2 un.  
Batente Inferior: 1 un.  
Buchas: 4 un.  
Parafuso: 4 un.  
Rebite: 2 un.

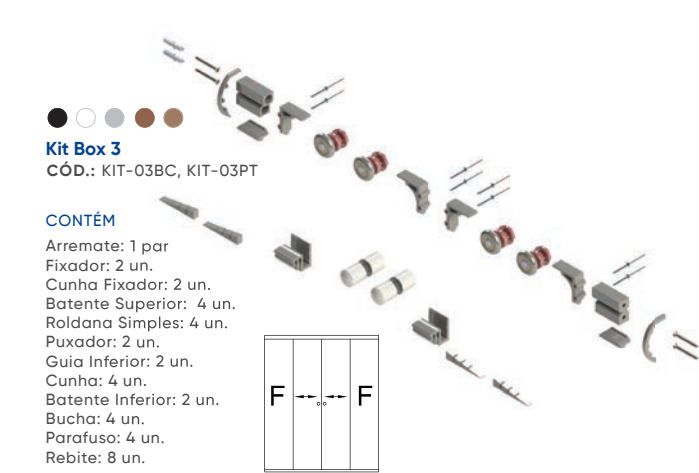
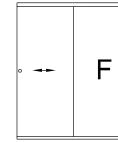

**Kit Box 3**  
CÓD.: KIT-03BC, KIT-03PT

**CONTÉM**  
Arremate: 1 par  
Fixador: 2 un.  
Cunha Fixador: 2 un.  
Batente Superior: 4 un.  
Roldana Simples: 4 un.  
Puxador: 2 un.  
Guia Inferior: 2 un.  
Cunha: 4 un.  
Batente Inferior: 2 un.  
Buchas: 4 un.  
Parafuso: 4 un.  
Rebite: 8 un.

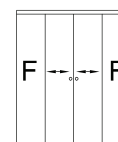

**Roldana Simples com Rolamento e Regulagem**  
LINHA: VIDRO TEMPERADO  
CÓD.: ROL-1125EP



**Fecho Lateral Vidro/Alvenaria Bate Fecho**  
LINHA: VIDRO TEMPERADO  
CÓD.: FEC-1571EB, FEC-1571P, FEC-1571FS, FEC-1571BR



**Kit Box 2**  
CÓD.: KIT-02BC, KIT-02PT

**CONTÉM**  
Arremate: 1 par  
Fixador: 2 un.  
Cunha Fixador: 2 un.  
Batente Superior: 2 un.  
Roldana Simples: 2 un.  
Puxador: 1 un.  
Guia Inferior: 1 un.  
Cunha: 4 un.  
Batente Inferior: 2 un.  
Buchas: 4 un.  
Parafuso: 4 un.  
Rebite: 4 un.

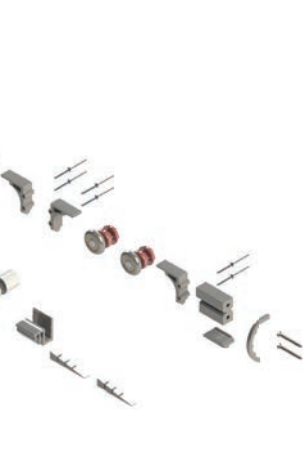

**Kit Box 4**  
CÓD.: KIT-04BC, KIT-04PT

**CONTÉM**  
Arremate: 1 par  
Fixador: 2 un.  
Cunha Fixador: 2 un.  
Batente Superior: 4 un.  
Roldana Simples: 4 un.  
Cantoneira Superior: 1 un.  
Puxador: 2 un.  
Canto Inferior: 1 un.  
Guia Inferior: 2 un.  
Cunha: 4 un.  
Batente Inferior: 2 un.  
Buchas: 4 un.  
Parafuso: 4 un.  
Rebite: 8 un.

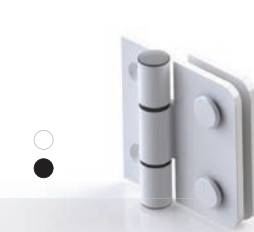
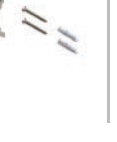

**Dobradiça para Vidro/Alvenaria**  
LINHA: VIDRO TEMPERADO  
CÓD.: DOB-1132EB, DOB-1132EP



**Fecho Lateral Vidro/Alumínio Bate Fecho**  
LINHA: VIDRO TEMPERADO  
CÓD.: FEC-1572EB, FEC-1572P, FEC-1572FS, FEC-1572BR

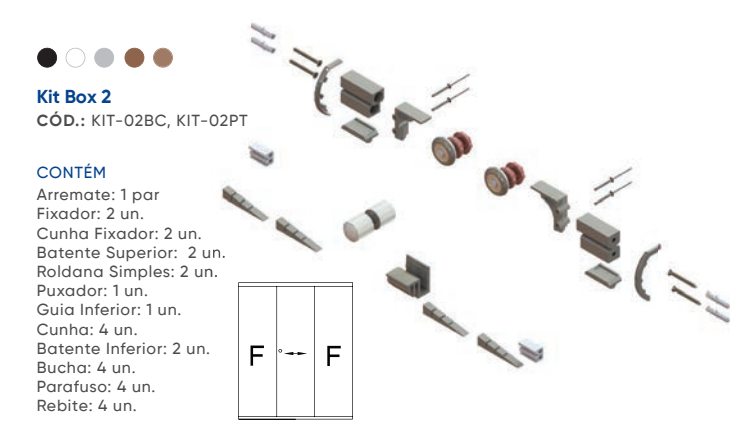

**Kit Box 2**  
CÓD.: KIT-02BC, KIT-02PT

**CONTÉM**  
Arremate: 1 par  
Fixador: 2 un.  
Cunha Fixador: 2 un.  
Batente Superior: 2 un.  
Roldana Simples: 2 un.  
Puxador: 1 un.  
Guia Inferior: 1 un.  
Cunha: 4 un.  
Batente Inferior: 2 un.  
Buchas: 4 un.  
Parafuso: 4 un.  
Rebite: 4 un.

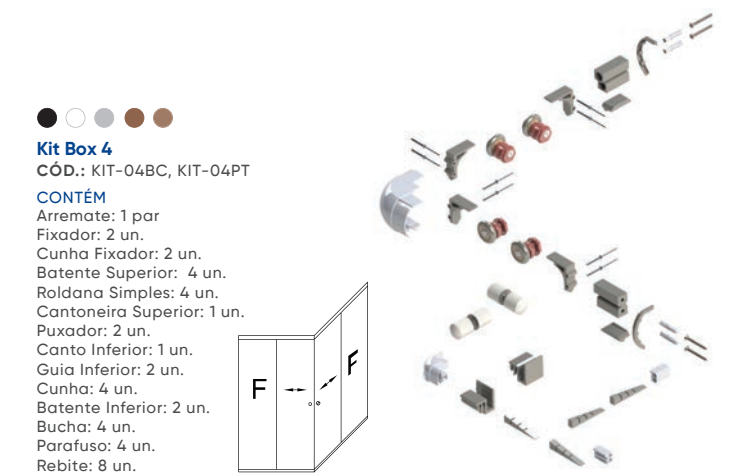
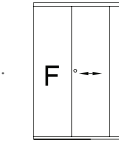

**Kit Box 4**  
CÓD.: KIT-04BC, KIT-04PT

**CONTÉM**  
Arremate: 1 par  
Fixador: 2 un.  
Cunha Fixador: 2 un.  
Batente Superior: 4 un.  
Roldana Simples: 4 un.  
Cantoneira Superior: 1 un.  
Puxador: 2 un.  
Canto Inferior: 1 un.  
Guia Inferior: 2 un.  
Cunha: 4 un.  
Batente Inferior: 2 un.  
Buchas: 4 un.  
Parafuso: 4 un.  
Rebite: 8 un.



**Dobradiça para Vidro/Vidro**  
LINHA: VIDRO TEMPERADO  
CÓD.: DOB-1131EB, DOB-1131EP



## INFORMAÇÕES TÉCNICAS

Para que os produtos de fabricação Alumiconte se mantenham novos e em perfeito funcionamento, devem-se seguir algumas recomendações:

Observação: todas as articulações e roldanas trabalham sobre uma camada de nylon autolubrificante, razão por que dispensam qualquer

tipo de graxa ou óleo. Esses produtos não devem ser utilizados, pois em sua composição pode haver a presença de ácidos ou outros aditivos não compatíveis com os materiais usados na fabricação dos componentes.

### 1. REGULAGEM DOS BRAÇOS ARTICULADOS DOTADOS DE FREIO

- Braços articulados: esse mecanismo é de vital importância para o perfeito funcionamento da janela. Cada braço possui um dispositivo chamado "carrinho", localizado em sua parte superior que, na operação de abrir e fechar da janela, desliza preso a um trilho (tipo berço). Os braços modernos são dotados de "carrinho" com freio, que podem ser regulados através de um parafuso ou dispositivo próprio.
- O fabricante da janela (esquadria), por ocasião da revisão final da entrega, faz o ajuste do freio. Porém, devido à variação de temperatura e à ação do tempo, esse dispositivo poderá desregular e perder sua capacidade de controlar a pressão de abertura da janela.
- Para saber se o freio está regulado, basta abrir a janela até um ponto intermediário ( $\pm 30^\circ$ ), a qual deve permanecer parada e oferecer certa resistência a qualquer movimento espontâneo.

- Estará desregulado se a manobra de abrir e fechar for feita com alguma dificuldade ou se a folha não permanecer aberta no ponto desejado.
- Embora a regulagem do freio seja de simples execução, somente pessoa especializada deverá fazê-la, pois se tal ajuste for inadequado, danificará o perfil fixo e colocará em risco a integridade do braço, e conseqüentemente, a segurança do usuário e de terceiros.
- Consulte sempre catálogo técnico para saber qual a melhor solução para cada tipo de situação, e atentar relação medidas x peso.
- Jamais aplique qualquer produto lubrificante nos "freios" dos braços articulados ou em qualquer mecanismo dos produtos ALUMICONTE.

### 2. ESQUADRO DA FOLHA

Manter sempre o esquadro da folha para que não prejudique a caixa (folga lado maior/folga lado menor).

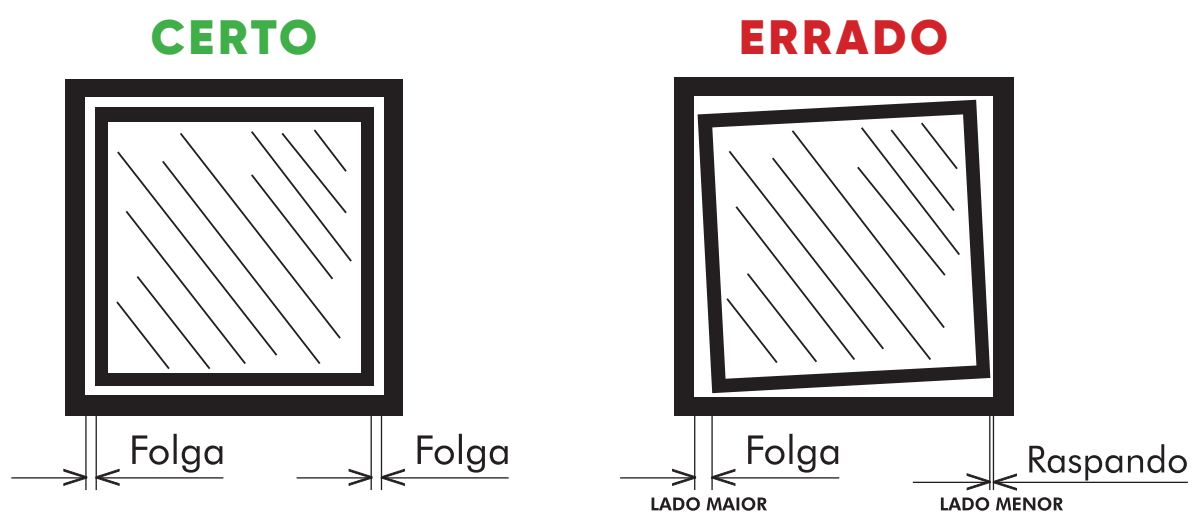

### 3. REBITES E PARAFUSOS

Devem ser fixados de maneira correta para que não prejudique o sistema de frenagem dos braços.

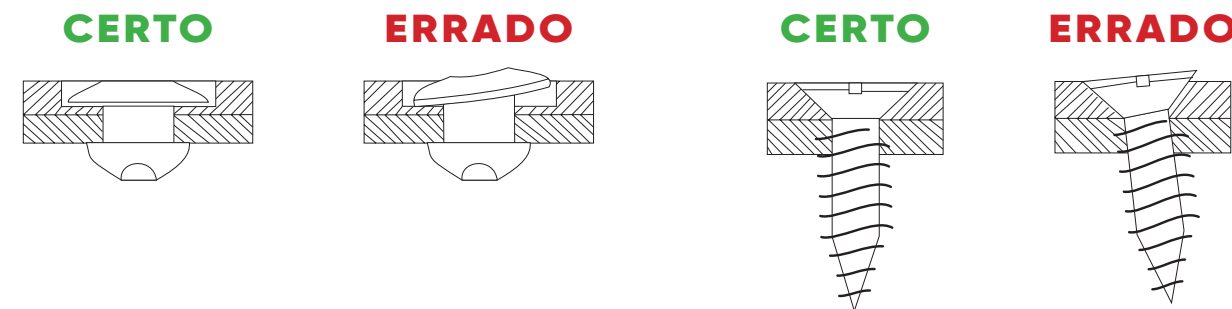

### 4. INSTRUÇÕES PARA LIMPEZA E CONSERVAÇÃO DOS ACESSÓRIOS

A limpeza dos produtos deverá ser feita com uma solução de água e detergente neutro, a 5%, com auxílio de esponja ou panos macios, observando os intervalos de tempo abaixo indicados, conforme norma ABNT NBR 12609:

No mínimo, a cada 18 meses, em zona urbana ou rural.

No mínimo, a cada 06 meses, em zona marítima ou industrial.

Não usar, em hipótese alguma, fórmulas de detergentes com saponáceos, esponjas de aço, de qualquer espécie, ou qualquer outro material abrasivo.

Não usar produtos ácidos ou alcalinos. Sua aplicação poderá manchar a anodização e tornar a pintura opaca.

Não usar produtos derivados de petróleo (vaselina, removedor, TÍNER, etc.). O uso de tais produtos, em um primeiro instante, pode deixar a superfície mais brilhante e bonita, porém em suas fórmulas existem componentes que vão atrair partículas de poeira que agirão como abrasivos, reduzindo durabilidade da superfície do produto.

**A Alumiconte se isenta por problemas causados por má instalação e limpeza que estejam em desconformidade com o Catálogo Técnico ALUMICONTE e do MANUAL DE USO, LIMPEZA E CONSERVAÇÃO AFEAL.**

### 5. MARCAS E SUAS DETENTORAS

Várias marcas de produtos são citadas ao longo deste catálogo com o intuito de facilitar o seu entendimento, por estas terem compatibilidade com nossos componentes.

As linhas 20, 25, 30, 42®, Módulo Prático®, Módulo Especial®, Módulo Max®, Dommus®, Suprema®, Gold®, Master®, Inova®, P.V.II Alcoa® Citta®, Citta Due®, Única®, Hydro Official®, Eco Façade®, Elegance® e Luna® são marcas registradas da Hydro Alumínio Acro.

As linhas Economic160®, Smart 2.0®, Imperial 2.5®,

Imperial 3.5® e Atlanta II® são marcas registradas da Belmetal.

A linha SP20® é marca registrada da Selta Metais.

As linhas Absoluta®, Vangogh®, D'oro® e Shadow®, são marcas registradas da CDA.

As linhas Aluk 2.0®, Aluk 2.5® e Aluk 3.2®, são marcas registradas da Olga Color.

As linhas Excelência® e Alumiconte Mega®, são marcas registradas da Alumiconte.



Grande como  
as minhas ideias.





**ALUMICONTE**

COMPONENTES • PERFIS • PERSIANAS



ALUMICONTE

TEL. +55 (54) 3447-4000

RUA CONDE DE PORTO ALEGRE, 1000 - CENTRO

CEP 95334-000 - VILA FLORES/RS - WWW.ALUMICONTE.COM.BR